

EQUIPE MULTIPROFESSIONALE

Il consultorio si avvale di un'équipe multidisciplinare costituita da psicologici, psicoanalisti, psicoterapeuti, educatori, mediatori familiari, avvocati, assistenti sociali, ginecologi e specialisti in Scienza dell'alimentazione.

CONSULENZA MORALE

Aiuto per un confronto sui valori in caso di dubbi, conflitti, problemi morali nella vita familiare e personale.

FORMAZIONE

Il concetto della formazione continua è al centro del lavoro multidisciplinare dell'équipe del consultorio.

Per questo ogni anno il consultorio promuove:

- * convegni;
- * conferenze e dibattiti;
- * corsi di educazione alla salute e alla sessualità nelle scuole;
- * gruppi di confronto per genitori, giovani e adolescenti.



via Vescovado 29
35141 Padova
Tel. 049 8771741

IL CONSULTORIO FAMILIARE DEL CIF

È attivo a Padova fin dal 1972. È riconosciuto dalla Regione Veneto ed è iscritto all'albo dei Consulenti Familiari dal 1978.

MODALITÀ DI ACCESSO PER IL PUBBLICO

Si può richiedere un appuntamento per una consulenza, telefonando al numero **049 8771741**, dal lunedì al venerdì, dalle ore 9.00 alle ore 15.00.

La sede è a Padova in via Vescovado 29, presso Casa S. Pio X. Le consulenze sono gratuite.

È garantita la massima riservatezza delle informazioni e della privacy.



CONSULTORIO FAMILIARE

PADOVA - via Vescovado 29

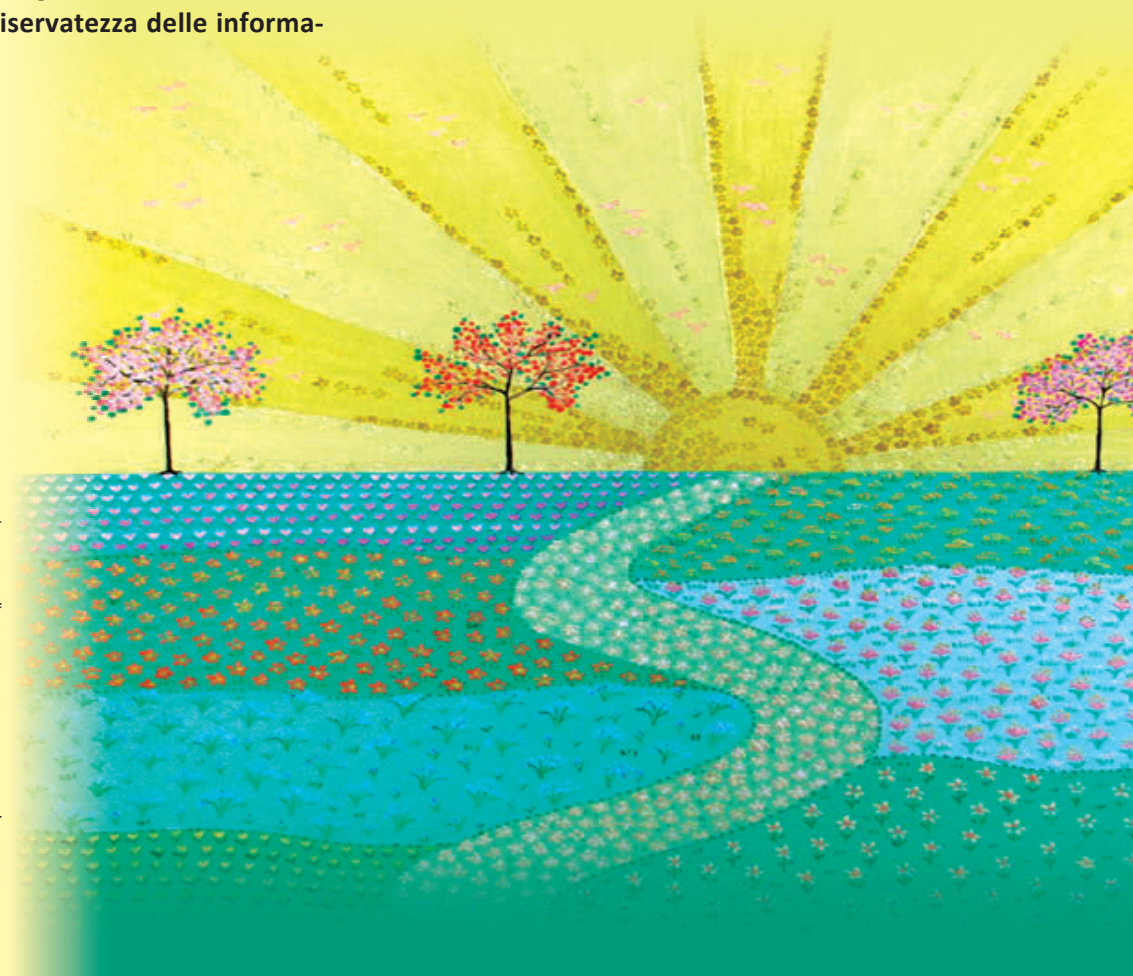

CONSULENZA PSICOLOGICA

È uno spazio di accoglienza e di ascolto per parlare delle difficoltà psicologiche individuali e di relazione. Si rivolge a adulti, giovani, adolescenti, famiglie, coppie coniugate, di fatto o separate, genitori, single.

Nella consulenza psicologica si potranno affrontare:

- * problematiche soggettive e interiori come: paure, ansie, fobie, depressione, dipendenze patologiche, problemi legati alla sessualità ed al proprio corpo, anoressia, bulimia ed altri disagi soggettivi
- * problematiche relazionali come: difficoltà nel rapporto di coppia, incomprensioni familiari, problemi di relazione con i figli e difficoltà di interazioni con gli altri.

I consulenti sono professionisti esperti nel campo psicologico, psicoanalitico e psicoterapeutico.

CONSULENZA EDUCATIVA

È finalizzata ad affrontare difficoltà relative all'educazione ed alla crescita dei figli.

Si rivolge a genitori coniugati o di fatto, genitori separati, genitori single, futuri genitori e nonni.

I consulenti sono professionisti esperti nel campo psicopedagogico ed educativo, in riferimento a:

- * problematiche che emergono in famiglia
- * difficoltà scolastiche
- * relazione con i pari
- * malesseri e disagi specifici dei genitori e dei giovani.

CONSULENZA LEGALE

È un luogo offerto per approfondire norme e diritti in riferimento alla famiglia, al minore e alla persona.

Le tematiche affrontate sono:

- * separazioni, divorzi, scissione delle coppie non coniugate, rapporti economici relativi ai figli e al coniuge
- * affidamento familiare, adozione
- * tutela soggetti deboli (anziani, portatori di handicap), nomina di amministratore di sostegno, con indicazioni e orientamento per la possibile risoluzione giuridica dei problemi.

I consulenti sono avvocati esperti nel campo della tutela della persona, della famiglia, dei figli minori e adulti.

CONSULENZA SOCIALE

È finalizzata a:

- * conoscere la rete dei servizi sociali, pubblici e privati, esistenti sul territorio;
- * favorire il collegamento con le sedi capaci di dare aiuti pertinenti al bisogno emerso;
- * sostenere i soggetti nel percorso di superamento del bisogno stesso e nel cammino verso l'autonomia.

I consulenti sono assistenti sociali esperti nella realtà territoriale.

CONSULENZA MEDICO GINECOLOGICA

È un luogo di promozione dell'informazione in tema di

- * fertilità
- * maternità e paternità responsabile
- * prevenzione delle malattie sessualmente trasmesse.

Offre la possibilità di visite ambulatoriali per affrontare le varie problematiche legate all'ambito ginecologico. Particolare attenzione viene riservata alle adolescenti alle quali viene offerta ampia consulenza e assistenza. I consulenti sono medici specialisti in ginecologia e ostetricia.

CONSULENZA MEDICO NUTRIZIONALE

È un luogo dove si affrontano le problematiche della nutrizione, con particolare attenzione all'impatto che queste possono avere nel contesto della famiglia.

Si rivolge a genitori, donne in gravidanza, allattamento o menopausa, anziani, giovani, adolescenti, bambini.

- * Promuove l'educazione ad una sana alimentazione collegata ad uno stile di vita attivo.
- * Attua una terapia nutrizionale individuale, anche per persone con fattori di rischio e con patologie correlate. Offre strumenti di conoscenza della stretta relazione tra nutrizione e salute.

I consulenti sono medici specialisti in Scienza dell'Alimentazione.